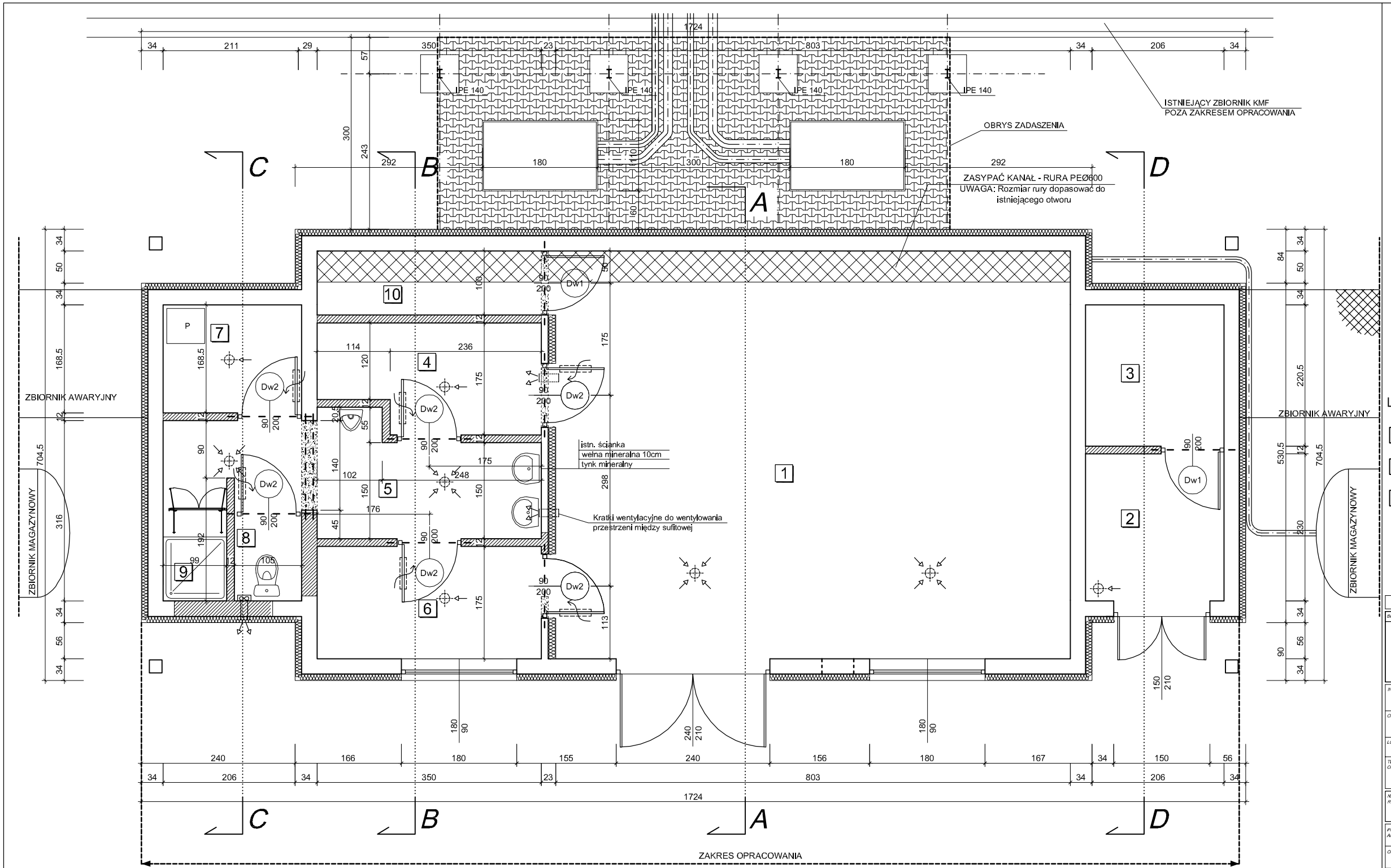

BILANS POWIERZCHNI			
nr	nazwa pomieszczenia	rodzaj posadzki	pow.
1	pom. główne	pos. betonowa	51.10
2	magazyn środków chemicznych	pos. betonowa	4.70
3	rozdzielnia elektryczne	pos. betonowa	4.70
4	szatnia brudna	płytki ceram.	5.52
5	pom. sanitarne	płytki ceram.	9.47
6	szatnia czysta	płytki ceram.	6.13
7	pralnie - suszarnia	płytki ceram.	3.63
8	wc	płytki ceram.	1.36
9	natrysk	płytki ceram.	0.99
10	pom. gospodarcze	płytki ceram.	3.50
			91.10

LEGENDA:

- -ściana istniejąca
- -ściana projektowana
- -ściana do rozbiórki

AutoCAD LT nr. lic. 101237503

BIURO PROJEKTÓW :

PAB
PROJEKTOWANIE ARCHITEKTONICZNO-BUDOWLANE
ul. ŻWIRKI 2/4 64-400 OSTRÓW WIELKOPOLSKI
tel/fax (062) 591-50-50
Tel. kom. 509 059 165 , 502 045 316
e-mail: pracownia_pab@wp.pl

INWESTOR :	WODKAN Przedsiebiorstwo Wodociągów I Kanalizacji ul. Partyzancka 27 , 63 -400 Ostrów Wlkp.	BRANŻA :	ARCHITEKTUTRA
OBIEKT :	BUDYNEK SOCJALNO-WARSZTATOWO-MAGAZYNOWY	STADIUM :	PROJEKT BUDOWLANY
LOKALIZACJA:	Rąbczyn k/Ostrowa Wlkp.	DATA :	LISTOPAD 2009
TEMAT OPRACOWANIA :	PRZEBUDOWA WRAZ ZE ZMIANĄ SPOSOBU UŻYTKOWANIA POMIESZCZEŃ MAGAZYNOWYCH NA POMIESZCZENIA WARSZTATOWE I SOCJALNE DLA PRACOWNIKÓW OCZYSZCZALNI ŚCIEKÓW	OBRĘB MAPY :	NR DZIAŁKI : 233
NAZWA RYSUNKU :	RZUT PRZYZIEMIA	SKALA : 1:100	NR RYS : A-2

PROJEKTANT ARCHITEKTURY :	mgr inż. arch. WŁODZIMIERZ CYBUŁKA	NR UPR. 10/03/DOIA	PODPIS
OPRACOWAŁ:	mgr inż. arch. MARCIN SZELĄG	NR UPR.	PODPIS
OPRACOWAŁ :	tech. bud. PRZEMYSŁAW NAZAREK	NR UPR.	PODPIS
PROJEKTANT KONSTRUKCJI:	mgr inż. WOJCIECH MODRZYŃSKI	NR UPR. WKP/0213/POOK/04	PODPIS

PRAWA AUTORSKIE ZASTRZEŻONE. USTAWA Z DN. 4.02.1994